

JARAK-MASA

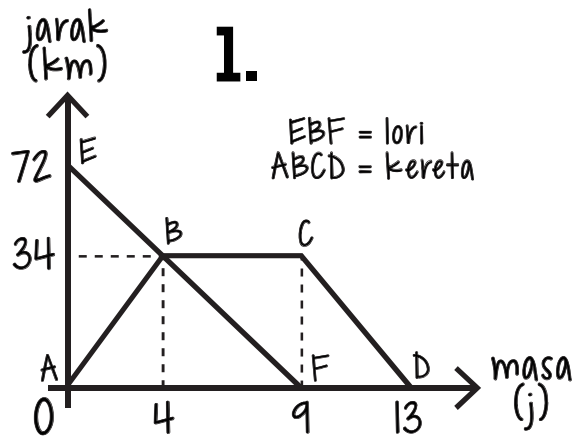

- jika perjalanan bermula pada jam 8.00 pagi bilakah kereta dan lori bertemu?
- tempoh kereta berhenti
- laju kereta bagi 4 jam pertama
- laju lori 5 jam terakhir
- purata laju keseluruhan bagi lori
- purata laju keseluruhan bagi kereta

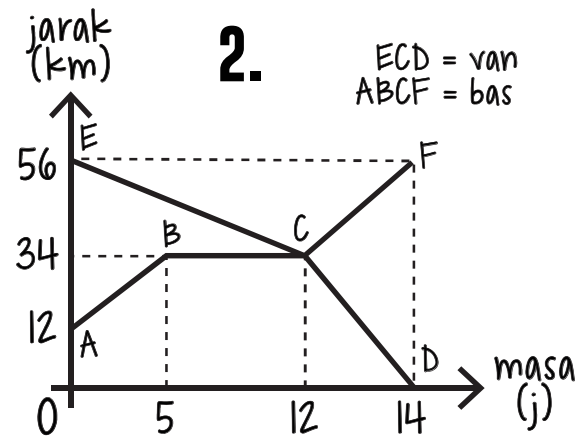

- jika perjalanan bermula pada jam 9.20 pagi bilakah van dan bas bertemu?
- tempoh bas berhenti
- laju bas bagi 5 jam pertama
- laju van 2 jam terakhir
- purata laju keseluruhan bagi van
- purata laju keseluruhan bagi bas

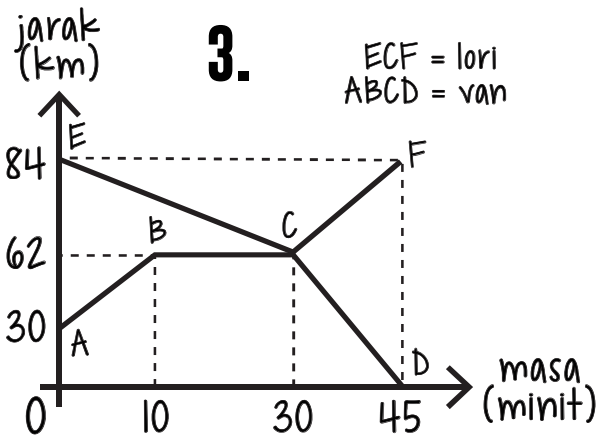

- jika perjalanan bermula pada jam 3.15 petang bilakah lori dan van bertemu?
- tempoh van berhenti
- laju van bagi 10 minit pertama dalam kmj^{-1}
- laju lori 15 minit terakhir dalam kmj^{-1}
- purata laju keseluruhan bagi lori dalam kmj^{-1}
- purata laju keseluruhan bagi van dalam kmj^{-1}

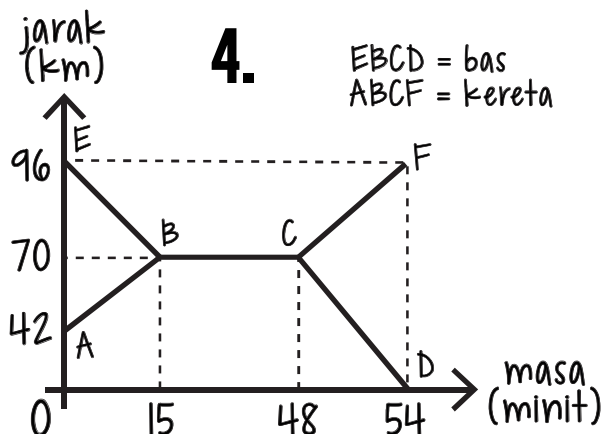

- jika perjalanan bermula pada jam 8.25 malam bilakah bas dan kereta bertemu kali pertama?
- tempoh kereta berhenti
- laju bas bagi 15 minit pertama dalam kmj^{-1}
- laju kereta bagi 6 minit terakhir dalam kmj^{-1}
- purata laju keseluruhan bagi bas dalam kmj^{-1}
- purata laju keseluruhan bagi kereta dalam kmj^{-1}